

<p>الاسم</p> <p>اللقب</p> <p>السنة الدراسية أساسي</p>	<p>فرض مراقبة محدد 2</p> <p>المادة: العلوم الطبيعية</p> <p>الأستاذ بلقاسم رزق</p>	<p>المدرسة الإعدادية الخاصة</p> <p>باصم كولا</p> <p>السنة الدراسية 2022 2023</p>
<p>التمرين الأول: 4 نقاط</p> <p>أضع علامة امام الإجابة الصحيحة</p> <p>(1) تتنفس الضفدعة في الماء بـ</p> <p>✓ جلدها <input type="radio"/></p> <p>✓ رئتيها <input type="radio"/></p> <p>✓ غلاصمها <input type="radio"/></p> <p>(2) تنتمي السلحفاة الى</p> <p>✓ الزواحف <input type="radio"/></p> <p>✓ البرمائيات <input type="radio"/></p> <p>✓ الأسماك <input type="radio"/></p> <p>(3) حرارة جسم الأسماك</p> <p>✓ مستقرة <input type="radio"/></p> <p>✓ متغيرة <input type="radio"/></p> <p>(4) جلد الافعى</p> <p>✓ عار <input type="radio"/></p> <p>✓ مغطى بالوبر <input type="radio"/></p> <p>✓ مغطى بالحرشف <input type="radio"/></p>		

التمرين الثاني 6 نقاط

أتأمل الوثيقة التالية

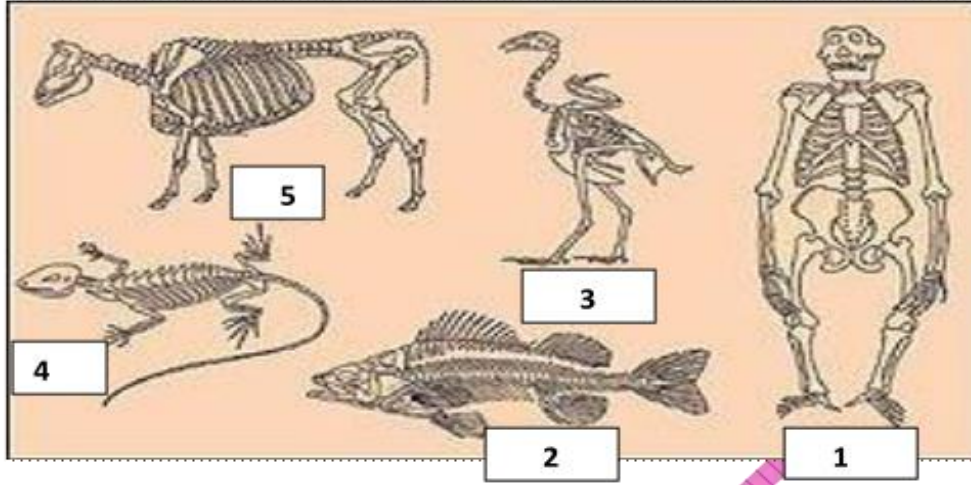

1 اصنف الحيوانات التالية

رقم الحيوان	1	2	3	4	5
الصف					

2 استخرج نقاط التشابه ونقاط الاختلاف بين الحيوان رقم 2 والحيوان رقم 4

نقاط التشابه	نقاط الاختلاف

التمرين الثالث 6 نقاط

اجيب بنعم أو لا وأصلح الخطاء ان وجد

(1) يمتلك الخفاش أجنحة تمكنه من الطيران إذن هو ينتمي الى الطيور

(2) القنفذ جسمه مغطى بالشوك إذن هو ينتمي الى الزواحف

(3) يمتلك العنكبوت جسم مقسم الى 3 أجزاء إذن هو ينتمي الى العنكبوتيات

التمرين الرابع 4 نقاط

أكمل تعميم الجدول التالي

